

VYTYČOVACÍ BODY PRAVÉ HRANY KOMUNIKACE

PŘEHLED BODŮ				
Název bodu	Y	X	Z	Popis
145_037	1033792,56	790624,13	0,00	
145_038	1033792,02	790619,22	0,00	
145_039	1033794,09	790614,73	0,00	
145_040	1033798,07	790611,76	0,00	
145_041	1033802,32	790609,12	0,00	
145_042	1033806,57	790606,49	0,00	
145_043	1033810,81	790603,85	0,00	
145_044	1033815,11	790601,30	0,00	
145_045	1033819,57	790599,04	0,00	
145_046	1033824,03	790596,78	0,00	
145_047	1033828,50	790594,52	0,00	
145_048	1033832,96	790592,26	0,00	
145_049	1033837,42	790590,00	0,00	
145_050	1033841,88	790587,74	0,00	
145_051	1033846,34	790585,49	0,00	
145_052	1033850,80	790583,23	0,00	
145_053	1033855,26	790580,97	0,00	
145_054	1033859,72	790578,71	0,00	
145_055	1033864,18	790576,45	0,00	
145_056	1033868,64	790574,19	0,00	
145_057	1033873,10	790571,93	0,00	
145_058	1033877,56	790569,67	0,00	
145_059	1033882,05	790567,48	0,00	
145_060	1033886,58	790565,35	0,00	
145_061	1033891,11	790563,23	0,00	
145_062	1033895,63	790561,11	0,00	
145_063	1033900,07	790558,81	0,00	
145_064	1033903,96	790556,69	0,00	
145_065	1033907,14	790551,84	0,00	
145_066	1033909,45	790547,41	0,00	
145_067	1033910,80	790542,61	0,00	
145_068	1033911,31	790537,64	0,00	
145_069	1033911,74	790532,65	0,00	
145_070	1033911,03	790527,76	0,00	

INFORMACE O BODECH		
NÁZEV	Y	X
4000	790644.747	1033806
4002	790629.381	1033791
4003	790618.620	1033784
4004	790609.549	1033791
4006	790556.726	1033891
4007	790544.284	1033910
4008	790527.796	1033905
4009	790526.927	1033905
9002	790614.521	1033791
9003	790604.435	103378

dnicový systém S-JTSK
vý systém Bpv

INFORMACE O BODECH		
ZEVE	Y	X
000	790644.747	1033806.3
002	790629.381	1033792.2
003	790618.620	1033788.8
004	790609.549	1033795.5
006	790556.726	1033899.9
007	790544.284	1033910.6
008	790527.796	1033909.7
009	790526.927	1033909.5
002	790614.521	1033796.1
003	790604.435	1033789.9

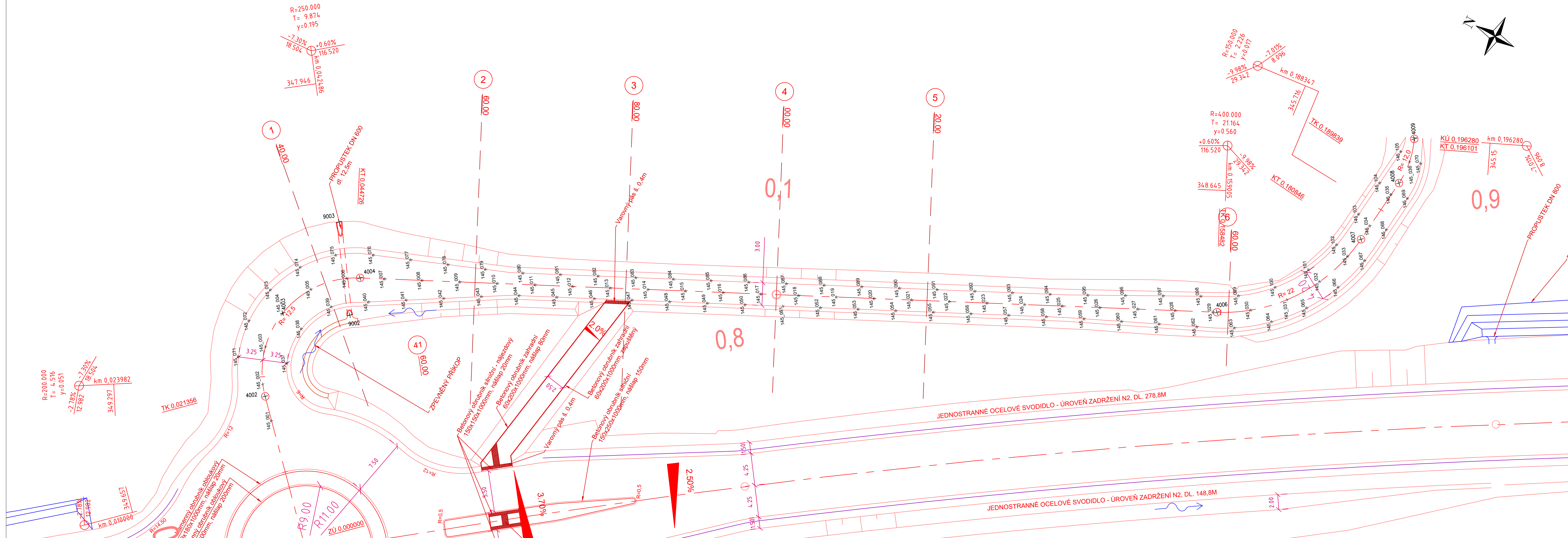



Změna:	Název změny:	Datum:	Provedl:	Podpis:

Investor:	Inženýrská činnost:
 <p>Středočeský kraj KRAJSKÝ ÚŘAD</p>	<p>METROPROJEKT Praha a.s. Argentinská 1621/36 170 00 Praha 7</p>
<p>Středočeský kraj Zborovská 11 150 21 Praha 5</p>	

<p>METROPROJEKT Praha a.s. Argentinská 1621/36 170 00 Praha 7</p> <p>generální ředitel: Ing. Vladimír Seidl tel.: +420 296 154 105 www.metroprojekt.cz info@metroprojekt.cz</p>	 <p>METROPROJEKT</p>	<p>Souprava číslo:</p>
---	--	------------------------

HIP: Ing. Martin Matějčíček tel. 296 154 151 Stupeň: PDPS	Podpis:  Název a účel díla: II/229 Rakovník, připojení na II/237 (obchvat města, trasa B3)
---	--

Zpracovatelství úřvar: S60 - dopravních staveb tel.: 296 154 247	Název části díla: STAVEBNÍ ČÁST POZEMNÍ KOMUNIKACE	D D.2
Vedoucí úřvaru: Ing. Petr Zobal	Podpis:	

Odpovědný projektant: Ing. Martin Matějčíček		Podpis: 		Název přílohy: SO 145		Změna:							
Vypracoval: Ing. Jakub Pleiner		Podpis: 		MK v km 0,740 - provizorium		Číslo přílohy:							
Skart. značka: V20/2039		Datum: 10/2023		Vytyčovací výkres		00							
Počet formulí: 7xA4		Měřítko: 1:250		IČD:		<table border="1"> <tr> <td>18</td> <td>7393</td> <td>04</td> <td>02</td> <td>08</td> <td>00</td> </tr> </table>		18	7393	04	02	08	00
18	7393	04	02	08	00								